朝鮮日報
第二夕刊 十日(月)
本紙朝夕刊十二面

聖上御親拜의御盛儀

一億一心·赤子도一齊遙拜

【山田電話同盟】初夏의 伊勢의 海를 傳하자 奉迎하는 諸員은 外宮에 [illegible] 이리하여 玉砂 [illegible] 拜承되는데 山河는 朝光에 빗나서 朝熊山 모두 [illegible] 御召列車는 고요히 山田驛에 가 大阪鐵道局 [illegible] 神都는 今日 紀元二千六百年 [illegible]

銃後의民草우에

惶恐하옵신大御心

【京都電話同盟】惶恐하옵게도 天皇陛下께옵서는 이번行幸은 [illegible] 御召列車中에 게시옵서도 [illegible] 銃後地方民의 [illegible]

御親拜時刻

皇后、皇太后兩陛下御遙拜

【東京電話同盟】惶恐하옵게도 皇太后陛下께옵서는 十日天皇陛下 外宮、內宮에 御親拜하옵시는 御時刻午前十一時十二分及 午後一時五十四分 [illegible]

全國民의默禱

【東京電話同盟】今日十日 天皇陛下께옵서 御親拜하옵시는 時刻을 期하여 全國民은 一齊히 [illegible]

獨軍百個師團으로

佛海岸地帶一齊攻擊

佛蘭西國防省서發表

【巴里九日發同盟】佛國防省은 九日獨軍이 九日早曉를期하여 海岸地帶로부터 알곤느地方에 이르는 全戰線에 亘하여一齊히 大攻勢를 取하여왓다고 發表, 事態는 [illegible] 說明하엿다 敵은全戰線에亘하여 九十乃至百個師團을 보내고잇는데 그中四十五乃至五十個師團을 海峽地區로부터 오와즈河에이르는 사이의 戰線에 配置하고 總攻擊을開始하여왓다

▲알곤느戰線 東部알곤느地方에서는 敵軍은 九日午前샤토보、르지안、시에느方面의我陣地에 對하여 一大攻勢에 나와 새猛擊을開始하여 드디어 비라스에到達하엿다

▲에느河戰線 에느河流域의 敵軍은 新銳十個師團及多數의戰車部隊를 最前線에보내어 에느河의 强行渡河에成功하엿다 右戰車部隊의 一部는 砲兵部隊가 進擊하여와 河岸의 南方十二、三키로의地點에 進出하엿고 戰車의 突擊路에 뒤를이어온 獨步兵部隊는 다른단느高地에 達하엿다

▲브레르河戰線 이方面의攻勢는 브레르河口의 要港트레포르로부터 오마르、노와이온에이르는 長大한戰線에 亘하고잇는데 그先鋒은 巴里와 佛國最大의港都인 루-안及巴里와의連絡을 遮斷하려고 企圖하고잇는모양이다 이方面에잇는 敵機械化師團은 七個師로推定되어 總兵力은 步兵六十五萬乃至七十萬을 가지고잇는 模樣이다

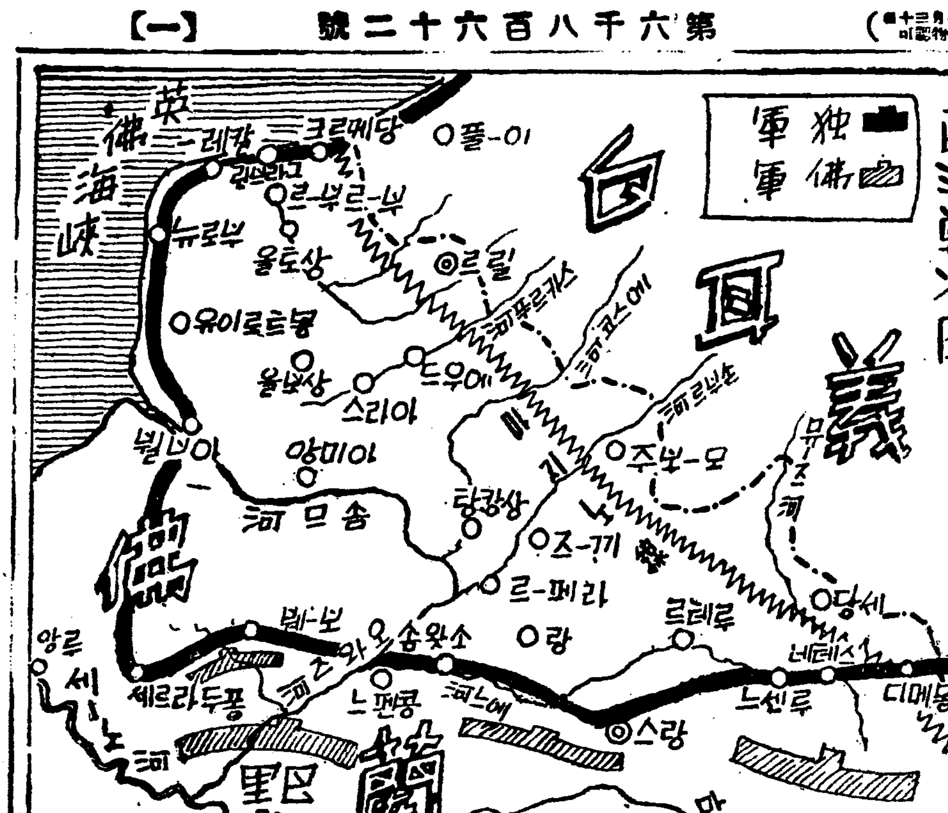

佛戰局如何

伊에重大影響

【羅馬九日下條同盟特派員發】佛國의 戰局은 [illegible] 伊太利의 參戰은 언제나 될는지 [illegible]

英官邊은

獨、諾停戰否定

【倫敦九日發同盟】諾威軍이 獨軍과의 間에 九日突然停戰協定에 調印하엿다는 報道에 關하여 英官邊은 九日夜 이를否定하고 『나르비크 聯合軍은 尙今 戰鬪를繼續하고잇다』고 言明하엿다

獨機英東南岸空襲

【倫敦九日發同盟】情報에依하면 敵機는 八日夜 잉그랜드東南部에 飛行하엿스나 卽時英國地上防空部隊、照空燈에게 發見되어 高射砲隊는 一齊히 反擊 [illegible]

諸國王政府亡命

獨軍퐁·드·랏슈突入

【巴里九日發同盟】九日夜佛軍司令部發表의 公報는 [illegible] 獨軍先鋒部隊는 오와즈河、巴里方面의 佛軍防禦線 背後의 各地에 落下傘部隊를 投下시켯는데 佛軍은 活動의 [illegible]

獨機又復瑞西領侵入

【주네브九日發同盟】過般來獨軍用機의 瑞西領空侵犯事件이 頻發하여 瑞西國民을 [illegible]

獨落下傘部隊出動

佛軍에게全滅

【巴里九日發同盟】佛官邊은 九日獨逸軍이 오래간만에 落下傘部隊를 [illegible]

英佛軍

나르비크서撤退

【스톡홀름九日發同盟】諾威軍이 九日突然 獨軍과停戰協定을 締結하게되엿스므로 나르비크地方에잇던 英佛聯合軍은 撤退하기로決定하고 [illegible]

伯林空襲을

獨當局一笑

【伯林九日發同盟特派員發】英佛空軍이 七日夜 大戰勃發以來最初의 伯林空襲을 敢行하여 [illegible]

伊太利汽船

지브랄타르에

【羅馬九日發同盟】九日情報에依하면 伊太利汽船 [illegible]

佛政府重大閣議

【巴里九日發同盟】[illegible]

巴里周邊再爆擊

【伯林九日發同盟】[illegible]

諾威軍對獨停戰

諾總司令官十日全軍에命令

【스톡홀름十日發同盟】諾威軍總司令官은 九日夜突然諾威全軍에 對하여 十日午前零時를期하여 對獨抗戰을 停止하라고 命令하엿다

諾、獨、聯合軍間地方的停戰協定

【스톡홀름九日發同盟】스톡홀름、다겐스니헤텔紙는 九日 諾威國王、獨軍及 在諾威聯合軍司令官의사이에 나르비크戰線의 地方的停戰協定이 成立되어 [illegible]

英艦艇損失

總計五十八隻

【倫敦九日發同盟】英國海軍省의 公表에依하면 開戰以來의 英國艦艇의 損失은 다음과갓다

主力艦	一隻
航空母艦	一隻
巡洋艦	二隻
驅逐艦	二十隻
潛水艦	八隻
掃海艇	六隻
假裝巡洋艦、砲艦、掃海艇、스루프艦合計	五十八隻

노몬한國境交涉成立

日蘇共同콤뮤니케發表

【莫斯科九日發同盟】지난二月以來 東鄕大使와 모로토프外務人民委員과의사이에 續行되고잇든 노몬한方面의 滿蒙國境劃定交涉은 九日午後 크레믈린에서의 東鄕、모로토프會見의 結果 雙方關係國의利益에 考慮한우에 完全한妥結에 到達하여 [illegible]

南寧南方扶南肉迫

當陽攻略도目睫間

【南寧九日發同盟】支那軍據點인 山墟(南寧西)를 占領하고 山縣部隊는 [illegible]

香港政廳獨人

商社間取引禁止發表

【香港九日發同盟】香港政廳은 [illegible]

南總督人事電

新舊華北政務委員에게

新黨促進에

永井氏決意

【東京電話同盟】民政黨의 永井柳太郞氏는 七日 近衛公과 會見 [illegible]

大野政務總監

移秧視察次十日出發

佛戰況發表

【巴里九日發同盟】佛軍司令部 九日夜發表 [illegible]

人事·集會

八面鋒

胎動하는新黨運動 ❶

久原氏一石奏效

李甲燮

新秩序의 激浪아래 新黨運動이 [illegible] 井柳太郎氏가 자주 總裁와會見 [illegible] 久原氏의 [illegible]

(寫眞은 久原氏)

建築報國 建築資金貸付 東京建物株式會社
朝報南大 チョウザイ機
扇風機
洋服
布木
生徒募集
電話
アイスケーキ
大發明 大同商會
社員招聘 愛國生命保險京城支部
信用 興亞農園
秋菜種豫約 李
白癜紫癜麻木 蟻行癩痛症 速治劑新肌丸新發明 문둥병 癩病 火傷 手足麻痺其他難症 京城府鍾路町 東都製藥合資會社
朴齒科 朴扶文
Columbia 流行歌 國境아가씨 (44001) 콜럼비아레코-드 金安羅
時計 修理 信堂時計舖

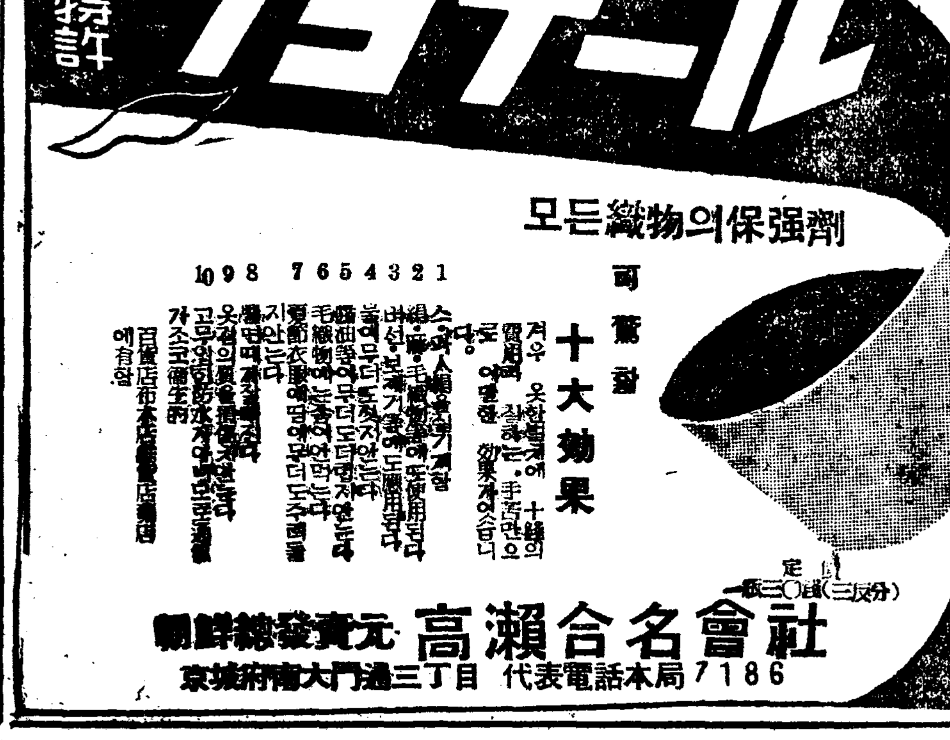

燒酒藥酒再製加入原料大推奬

聖上御親拜時刻에 二千萬民草도遙拜

오늘은 황송하옵게도 천황폐하께옵서 황기 이천육백년을 마지하시와 선대의 황묘(皇廟)를 황조 황종(皇祖皇宗)께 어봉고하옵시고 시간극복(時艱克服)을 어기원하옵시기 위하사 몸소 이세신궁(伊勢神宮)에 어친배하옵시는 날이다 어친배의 시각은 외궁(外宮)에서는 오전열시십이분이고 내궁(內宮)에서는 오후한시오십사분이엇는데 전국민은 이시각에는 일제히 이세신궁쪽을 향하여 요배하기로 되엇슴으로 조선서도 경향을 가릴것업시 이날 어친배의 적성을기우려서 일제히 요배를하여야 하는데 이날 부씨도 감별히 청명한 데 특히경성에서는 경성부가 중심이되어 가지고 관내에잇는 각학교 관청 회사 공장 싸이렌소리를 신호로 삼어 어친배의 시각인 오전열시십이분과 오후한시오십사분에 각기 그시각에 그장소에서 경건하고도엄숙하게 요배하여야 하겟다

學校不祥事續出에 豫防策을嚴重示達

今日府內六十二初等校長召集府尹訓示

최근 덕수(德壽)소학교의 화재사건을 비롯해서 모모교교원의 아동구타사건등 학교를 중심으로한 불상사가 만히 일어남에비추어 경성부에서는 십일오후두시 부내공사립초등학교장 육십이교의 교장회의를 열고 이상 불상사에 예방책을 비롯한 각종사항에 대해서 여러가지로 협의를 한바잇섯다

먼저 고교(高橋)부윤으로부터 서번부윤 군수회의에서 경기도 지사로부터 이야기가잇은 지시사항에대한 지달(示達)이 잇슨후 주의사항에 들어갓는데 교내에서의도난방지 화재를 비롯한 학교내의 불상사에 대해서 적극적인예방책을강구할것 가정과의연락을 일층긴밀히할것등에대해서 부윤으로부터 엄중히 훈시하엿다

在學中就職豫約 풍을떨지말라

學務局長學校當局에通牒

시국의 물결을타고 각학교졸업생의 취직성적은 비상이 조하서 명년삼월졸업생을 지금부터 예약하는 상태인데 공부하는도중에 이런예약을하면 남어지학기동안에 공부를 잘하지안코 여러가지 폐해가만타고하여 십일 총독부학무국장 통첩을 경성제대 각사립전문학교 각도지사에게보내여 다음과가튼 준측(準則)에 의하여 졸업생취직알선을 신중히하기로되엇다

一、학생에대한 채용신청은 졸업학년의 구월 즉이학기이후에 발표하고 그전에 일절이하지말것

二、학교에서 하는추천은 졸업학년의 시월이후에할것

단학교졸업자 사용제한령의적용을 밧는사람은 이런제한을 밧지안는다

男便愛情되찻고저強盜申告

경성부내 공덕정(孔德町) 이원식(李元植)(二七)의집에 단도를가진강도가 들어와서 혼자자고잇는그의안해 김덕분(金德分)을깨워서 잡어매고 현금오십원을강탈하여 갓다는 신고를바든 소관용산서에서는 아연긴장하여 곳 형사대를비상소집하여가지고 현장을조사하는한편 피해자의말에 의심나는점이잇서 취조한결과 거짓신고한것이 판명되엇다 그런데 그와가튼허위의강도신고를하게된것은 전기이원식이 가사를도라보지안코 금년정월부터 그동네에잇는음식점 고용녀 김순애(金順愛)와 정을통하여 결국 상동하여 돌아다니므로 남편의 애정을 사기위하여 그와가치 허위강도를 신고한것이라하며 그안해는 방금용산서에서 엄중취조를 밧고잇다

開拓民訓練生 十一日茨城에

지난 사월십일 강원도 세포(洗浦)에잇는 총독부만주개척민훈련소(滿洲開拓民訓練所)에입소한 제삼부훈련생으로서 조선만주개척청년의용대원 유십칠명은 규정대로 세포훈련소에서 일개월동안 훈련을 마추엇스므로 마침내 십일 삼년일반에 경성역을 출발하여 오는십일 자성현(茨城縣)에잇는 내원훈련소(內原訓練所)에 입소하여 이개월간 훈련을 마친후 다시만주국에서 개척민으로 제일선에 배치하기로되엇다

東亞 참기름 開城 東亞製油所

大京齒科醫院 京城鐘路三丁目 電話光③三〇二〇番

福岡火災 (福岡同盟)

지난구일오전 한시이십분경에 복강시구부정(福岡市九部町)사십사번지 표구제재공장(表具製材工場)부근에서 불이나서 그공장부천소와 요리점 신삼포(新三浦)를 반소시키고 다시인접한집 열세동을전소시키고 동오전다섯시에 진화하엿는데 손해는 약오십만원가량에달하리라한다

스포ー츠뉴ー스

當番校世專·本社後援 四醫專蹴球戰 世專과大邱醫專各勝

제二회 四醫專蹴球大會는 본사후원하에 지난팔일 개막되엇는데 제二일인 구일은 오전열한시부터 경성의전대 세브란스의전대 평양의전대 대구의전의 두시합을 행하엿는데 결과는 다음과갓다

世專 7 (3—0 4—0) 0 京醫

大醫 1 (1—0 0—0) 0 平醫

學生蹴球리그 醫專軍이勝利

朝鮮學生蹴球聯盟主催

鑛專 3 (1—1 2—0) 1 高農

醫專 1 (1—0 0—0) 0 齒專

春季柔道大會 林明道君이優勝

夏期學生籠球 法專·鑛專이各勝

法專 33 (17—16 16—12) 28 中專

鑛專 37 (18—19 15—13) 28 大豫

實業野球리그 殖銀軍이勝利

第十二回九大對城 大陸上競技大會

東亞大會球績

職業野球리그戰績

東亞協會

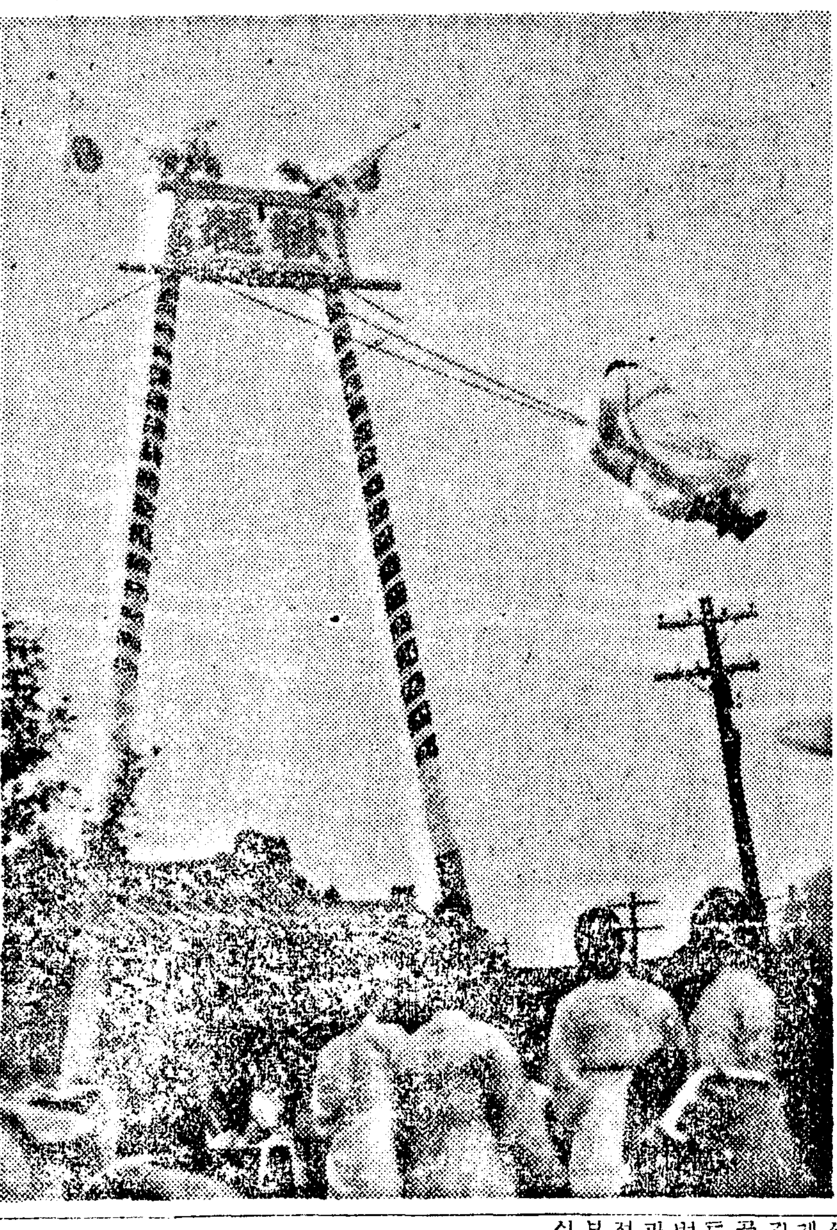

◇薰風을안고……금일 단오가절의 추천노리

名譽의愼飛行士

中國新政府祝賀飛行成功으로 南總督이賞狀授與

지난번 왕조명(汪兆銘)씨를수반으로한 신중앙정부가 남경(南京)에서 성립될때에 조선서도 일지친선의 의미에서 항공조선의제일인자 신(愼)항공사업사 사장 신용욱(愼鏞頊)씨가 손수 애기 계림호(鷄林號)를 조종하여 남경까지 경축비행을단행하여 항공조선을위하여서 만장의기염을 토하엿섯는데 총독부에서는 이번신씨의 경축비행이 일지친선과 조선항공계에남긴 빛나는공적을 장히여겨 남(南)총독으로부터 그공적을표창하기로되어 산전(山田)체신국장실에서 체신국장이 총독대리로 상장을 수여하엿다 또가튼날 총독부방호과(防護課)에서는 지난번 금강산화재때와 함남지방의 산화때에 비행기를내어 공중으로부터 산화정찰에커다란 공로를남긴 동항공사업사의 공적에대하여 간곡한감사장과함께 금일봉을 증정하엿다 그리고신용욱씨는 지난소화십년에도 일만지(日滿支)삼국을 중심으로한 공중일주비행을 단행하여 이공로로하여 당시의총독 우원(宇垣)대장으로부터도 상장을 바든일이잇다(사진은 신비행사)

아프로더욱 精進하렴니다 愼飛行士談

상장을 바든 신비행사는 다음과 가치 말한다

소화십년의 동아친선비행때에도 상장을 바덧는데 이번에 또 남총독으로부터 상장을 바더게되어 기뿌기한량업습니다 나의적은 성공이 조흔자극제가 되어서 금후조선항공계를위하여서 만흔인재가 나와주엇스면하고 바랄뿐입니다 아프로 더욱 정진하련니다

ツカタニの ノータイ

日、泰定期航空 今日第一機出發

南方生命線의開拓路

【東京電話同盟】동경과『빤고쿠』를 날르고 제실업에는 불인(佛印)해상의 제일어려운『코ー스』를 돌파하는 사명을 걸머진 일태(日泰)정기항공은 십일오전여섯시삼십분에 우전(羽田)공항을 떠나 『빤고쿠』로 향하엿다

朝鮮泰國間 航空郵便開始

그런데 십일부터 동경과『빤고쿠』사이에 새로히 항공로가 개설되엇기때문에 조선으로부터도 태국사이에 항공우편을취급하기로되어 전조선에잇는 우편국과 우편소에서 조선과태국간의 항공우편물을 취급하는데 그요금은 다음과갓다

一、航空郵便(書留一往復)(價格表記郵便物은除함)에限함

一、取扱種別 通常郵便物

一、料金 普通料金以外에 다음과같은 料金을要함 書狀 廿五錢에 六十錢 葉書 三十錢 其他 六十五錢에 一圓三十錢式

빼쓰、電車에衝突 乘客等四名重傷

昨日苑南町의事故

구일오후네시사십오분경 운전수 이현필(李賢弼)이가 운전하는 경성빼ー쓰가 원남정(苑南町)을 지나갈지음 동대문방향으로부터 달려오던 전차와 충돌하여 빼ー쓰는 부서지고 승객등 네명이 중상을 입은 사고가잇섯다

電車事故가 昨日四件

일요일의 구일하루사이에 경성부내에서만 전차사고네건이 생겻다

◇…아침아홉시이십오분경 영천…

經濟警察에게 暴利보고걸려

한밥 경제기형사에게 폭리를보고 걸려는 식료품상이잇다― 부내동대문서경제경찰에서는 전농정(典農町)식료품상 이인선(李仁善)을 유치하고취조중인데 그는구일 자기집에 물건을사러간 동대문서경제계 모형사에게 공정가격이십이전짜리『사이다ー』한병을 사십전씩바닷는것인데 그밧게도 이와가튼 부정행동이 만흔듯하다하여 계속취조중이다

卅二名의少年竊盜團 大部分이天涯孤兒

西門署에서方今取調中、不日間에送局

被害額八百件에三萬圓

서대문경찰서에서는 지난이월하순이래 검거취조중인 일부대의 소년절도단ー주소부정의 한정수(韓正洙)등 설흔두명에대한 취조는 요즈음에야 겨우일단락을 지어 불원송국하게되엇는데 판명된 절도건수는 무려팔백오십건이라는 놀라운 기록을 지엇고 피해액도 삼만육천이백구십원이란 거액에 달하여 취조경관도 놀라고잇다 그런데 여기주목되는것은 이들 소년이 대부분 천애고아이며 그외에 고아원에서 자라난 소년이 명이잇슬뿐이다

십칠세로부터 최고이십이세까지의 소년들이 죄의길에빠지게된 원인의하나는 소년들이 가정의 보호와 사회적교화를 밧지못한데 잇는것이 확연한것이다 즉 설흔두명의소년중 대부분은 부모와 가족이업는 천애의 고아들로서 자연보통교육을 밧지못하엿고 보통교육바든 소년은 단두명뿐이며 그외에 고아원에서 자라난 소년이 명이잇슬뿐이다

이러케 가정의 보호가 업기때문에 어려서부터 자활의 길을차자 처음에는 음식을구걸하는한편 넘마줍기를 시작하엿던것이 사변관계등으로 차차손버릇이나빠저서 빈집을 노리게되고 그다음에는 사람잇는 집에도 들어가 절도를하게되어 결국 절도ー가 되어버린것이라고 (불량소년의 한계)를 고백하고잇다

가정보호와 사회적교화의 손이 닷지못하엿던것이 소년범죄를 움연으로만든것이다 그리고 이소년절도단때문에 진매정마다 피해를본 부내 대화정(大和町)과 길야정(吉野町)에서는 정대표자가 경찰서에 감사장을 보내어왓다

今日農業報國週間(第一日)

特輯放送陣으로精神을普及

공사판게 각기관의 철저한협력지원하에 실시되는 농업보국(農業報國)주간 제일일인 십일은 조선 농산어촌 철민사천부락진흥회에서는 이날오전부시를 기하여 일제히 엄숙한 농업보국 선서식(宣誓式)을한후 협력일치하여 조직적인 실천궁행체제를 정돈한후 이번 일주간을 보내기로 되엇는데 총독부 농촌진흥과에서는 경성방송국과 협력하여 가지고 이번주간 특집『순업』을 편성하여 농산어촌은 물론 널리도시에까지 농업보국의 정신을 강조하여 일층 주간의 동을 깁게하기로 되엇다 그리고 또제이방송 특집방송진으로 매일오후팔시부터삼십분동안 방송하기로되엇다

◆第一日(十日)講演 農業報國週間實施의意 農林局事務官 金 熙 □

◆第二日(十一日)講演 時局과農産生産力擴充 京畿道産業部長 平松 昌根

◆第三日(十二日)라디오드라마

◆第四日(十三日)라디오物語 『草莽者』 朝金聯 洪 興 龍

◆第五日(十四日)部落更生과나의體驗 龍仁郡 鄭 明 好

◆第六日(十五日)라디오小說 『臨終의書』 農村振興課編輯

◆第七日(十六日)物資統制와農村의態度 水原高農教授 盧 伯 麟

今日·時의記念日

오늘은『때의기념일』이다 우리는 늘『시간은황금보다 귀하다』고말하며 시간을 엄수하지안커나 흔히시간을 낭비하는일이만타 그러므로 시간에대한일반인식을 깁게하는동시에 특히 시간 여행(勵行)을 철저히하기위하여 전조선에서 때의기념일을기하여 여러가지 행사를 거행하는데 경성부에서는 오늘 오후여덟시부터 신당정(新堂町)과 부내동화(東和)학권에서 시간에대한 선전영화회와 강연회를개최한다 그리고 시내에잇는 각시계점에서는 무료로 시간조절을하여주엇다(사진은 거리에서 무료로 시계고처주는광경)

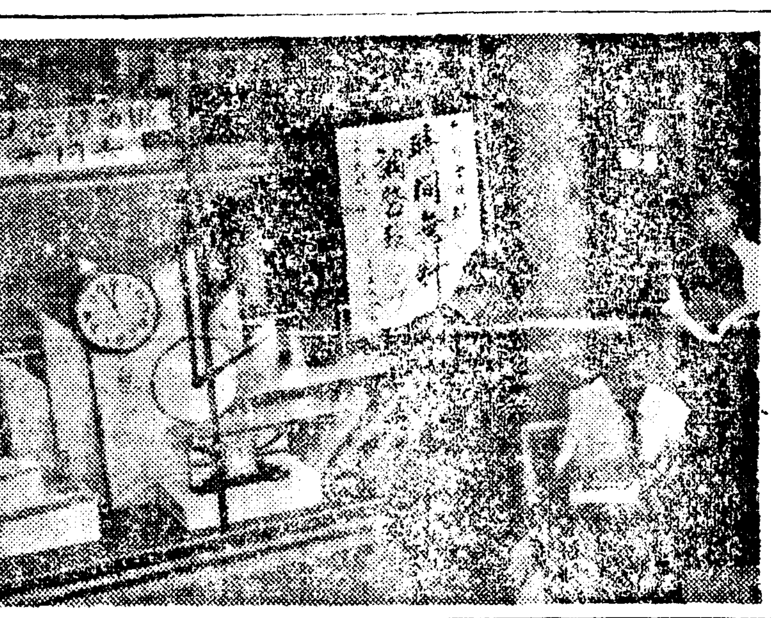

鐵筆

문화가 … ▲이와는 다른 의미에서 경제문제가 … 봉급생활자가 부러나갈것이 … ▲현대 국가에서 국민의 생활문제는 파란부장한 … 국민생활 … 여가업슬가?

慰問袋에 一罐을! イマヅ蠅取粉

〇〇部隊 大野榮次 … 體液殺虫劑보다 휠신나은

イマヅ라고指定을 가짜가有。반드시

株式會社 今津化學研究所 大阪市·大仁本町

リキシン 四十才から
高血壓に
中風に
腦の病に
肩こりに
便秘に
酒の酔に

便所 臭防止 マツ芳香油 … 東京 …

よい職業 前途益々有望 日本割箸工業所 東京市淺草區聚久町一八 電話淺草八七八四番

京城特許代理局 內外國特許商標事務 京城府 … 電話本局四、七七〇番 振替京城二三、九三七番

完成品 强力淋病劑! タトリン 適應症 急性並慢性淋疾 副睾丸炎·膀胱炎 子宮帶下症·丹毒 淋毒性諸疾患等 30錠 ¥5·00 元賣發總 慈善堂製藥株式會社 京城鐘路二丁目

投網 釣道具 鳥捕網 絹絲·麻絲 綿絲·各種 型錄進呈 海鮮商會 京城府黃金町四丁目 振替京城二〇五七九

IKURA 弱体強化 ビクラは液劑並今回新發賣の錠劑の二種有함·全身의神經系統을強化하고食慾을旺盛케해서榮養을補給하며貧血을고치고精力을增強하여病弱을一掃함。一般身體狀態의改善에極히有効한強壯劑이다 (案內書進呈) VK36

積極的強壯劑 ビクラ

適應症 心身의過勞、神經衰弱、食慾不振、結核、肋膜炎、腺病質、重病後及手術後의恢復期、新陳代謝障碍、榮養障碍、精力減退四肢冷感等。

【シロップ狀液劑】二五〇瓦 二圓五〇錢 一瓩入 七圓八〇錢

Futsb Brand 岡山市紙屋町 製造發賣元 株式會社 林源十郎商店 全鮮有名藥店에販賣함

學藝

第19回 朝鮮美展 西洋畫評 (中)

吉鎭燮

上記한바 이畫品中에서도 顯著한作家의作品을除外하고는 繪畫의 基本的問題를 論하야만할 아무러한 價値가업다는것을말해둔다。그러타면 이아래의順番으로 出陳된 下半部의 作品들은 어떠한것인가。나의 記憶에남은 印象的作品을 이 紙面에 들어내보기로하겟다。

尹子善『自畵像』沈靜하게한 思索을 지나고잇는作品이다。이作品에서 우리가周知하는바의 技熱과人間味를 아울러作品에傾注하던『모즐리아니』를 그려볼수잇다。氏의技術이 硏磨됨을따라 獨創的固執을 보여줌을 믿다。

朴鍾洙『赤衣의女』明暗의秩序가업고 色과人物의 調和도 업다。

徐素香『人形잇는靜物』은作者가 먼저 小兒들이 玩具를 無心이 모라 한자리에 놔허 노는것이 藝術이아님을 아러야할것이다。

朴容根『졸구쩌는女子』이作品의 가진 技術이라든지 構想은 論할바못되나 그來想만은 版畫로서의 效果를가젓스면한다。

岡田秀雄『가을에오는볏』은內容과 技法이少女抒情그것이다 根津莊一 特選作『大通ㅁㅁ』와『언덕에서』는 昨年美展에서본 氏의作品의比하여 [illegible]

[illegible]

綠陰……(第十九回·朝鮮美展·推薦)……李仁星

明日에企待하는人間타입 ❷

『性格의피라밋드』說 (上)

典型創造의理論과實際

小說家의立場에서 金南天

『作』『家』서의 立場에서 明日의人間타입을 想定해보라―이것이 編輯者가 筆者에게 보낸 設問의 要旨다。東西에 걸처서 지금 地球우에는 커다란 戰爭이 進行되고잇다。設令 英佛이 勝利하는일이 잇더래도 旣成의民主主義的秩序가 그대로 維持되어 가리라고는 믿을수 업게되엿다。모든 사람들의 主觀的인 希望을 無視해 버리고 歷史는 自己의 길을 걸어 나갈것이다。이리하여 그것이 어떠한 形態를 가추든것이던간에、地球上에는 新秩序에 代하는 새로운 秩序가 複雜한 途程을 거처가면서到來하고잇다。어것이 우리들의 想念할수잇는 明日의相貌다。이러한 새로운『環』『境』은 文學에게 새로운 한사람의人間『타입』이 創造되기를 要請할것이다。果然 우리는 이러한 環境에 잇서서 어떠한 人間『타입』을 創造해 낼수잇슬것인가?―設問을 나는 내깐으로 그러케 解釋하엿다。이것에 關聯시켜서 나는 이短文을 草하여 본다。일찌기 崔載瑞氏가 新世代論에 寄托하여『新秩序에 新人間』이라는 標題를 달지일이잇섯다。大體로 어것은 新世代를 代表할 作家에게 要請되는 任務로서 어야기되엿던것이며 그뒤 崔氏는『性格에의意欲』이라는 論文가운데서 性格의重要性에 對한 作家의自覺만을 要求하며 어 엇지만 現代는 性格創造가 至極히 困難한時代라는것을 說明하엿다。新秩序가 要望하는 새로운人間이 무엇인지는 崔氏에게 엇서서도 순히 明瞭치 아니하나 氏가 性格을『道德的規模과 自主的責任』을 排除하고는 想定해 볼수업다고 言明한것은 注目할만하다 다시말하면 崔氏는 倫理的責任을 가진者라야 可히 性格이라 말할수 잇는것이오、그러니까 이러한 性格의所有者가『新』『秩』『序』에 때에는 當할하여、그것은 비로소 새로운 人間『타입』이라 말할수잇다고 생각하는것이다。어러한崔氏의 論旨에 對해서는 여러모로 明白히 對蹠的이 남어 엇서서、假令 道德이나 倫理나가、主義나 階級이나 民族에 따라 다를수가잇서서『히틀러ー』와『처ー칠』의 兩人은 서로저로 그들의 立場에 서 가장 道德的責任에 忠實한 者라하겟고、設使 그들의 두秩序를 멀리서 바라보아 歷史의必然性과 그것의 推進力이라는 次元的立場에서 觀察한다하여도、우리의 情意에오르내리는 느낌은 單純할수가 업는것이므로 崔氏의 理論는서로 對立되는 어느陣營에게서도 歡迎을 바들수잇슬 그런 不明瞭性을 띄고잇다。그러나 이러한 問題는 차치해두고 나는 여기서 다만 崔氏가 想定하고 잇는 性格이나 人物이 한 時代를 代表하는 典型的 性格이엇다는것을 看取할때 그치라한다。

林和氏의 主人公論도 이러한 側面으로 檢討해 볼수잇는것으로 林氏 亦是 時代精神을『代』『表』하는 典型이아니고는 性格의 名稱에 該當하지 안는것이어서 이것이 업는 小說은 可謂 名稱만의 小說이오 그러니까 現在의 우리小說文學은 하나의 文學的價値도업는것들이라는 可恐할 絕望論에 빠지고 말엇다。이러한理論을 그대로 進行시키면 時代精神을 體驗한者、英雄、天才、思想家들만이 主人公의資格이 잇섯고 性格의『피라밋드』의 基底에 깔린者들은 [illegible]

[illegible]

漢詩募集	
題 綠陰	滄東考選
押 侵韻部	
期限 六月十五日	(漢詩壇選)

★★★★★

大戰과文學

★ー『어어퍼ー』、어바ㅅ트』教授는 最近『만체스터ー가ー리안』紙에 文學에미치는 이번大戰의 影響에 對하여 아래와가튼 意味의 말을 하엿다。

★ー그는아무것도 豫言할수는업다고 告白한 다음에 如何間에 어떤戰爭은 作家에게宏壯하게 豊富한材料를 提供하엿다。

★ー國民生活은 各方面으로 너무나甚하게 變해버려서 一年前에준비한 現代生活의描寫는 지금와서는 벌써 舊式에 屬하여버렷다。모든 社會生活의 交流는 새로운『궁휘ー디』를 바라고잇고 家庭生活에 닥처오는變化는 또다시『아ー놀드、베넷트』의 才能을 希望하고잇다。

★ー英國民의 生活에 온 急激한變化는 [illegible]『팔쓰크ー』와『골드ー뻬르트』를 부르는 時代가 되어버렷다。모든汽車停車場에서 어루어지는 [illegible] 엇다……

나의卒業論文主題 ❷

"제임쓰·쬬이쓰"의文學 ―그의作家的態度와"스타일" (下)

孫正鳳

『內的獨白』의 技法은 그性質上 時間의 連續한호름속에서 作品의 意圖를살릴수잇는 가장 重要한 一劃을 描寫의 期間으로 選擇해야하는것이다。그것은『戰爭과平和』에거나 겸술수잇는 巨大한『쥬리시ー스』가 單二十時間동안의 記錄이라는 事實이 雄辯으로證明하고잇다。때문에『內的獨白』의 技法에依한 描寫는 그描寫의 外延的인 더구나 先驗的인 說明이 添加되지 안흐면 完全한 傳達이되지 못할念慮가 만타。描寫의期間으로 選擇된 어떤 時間의一剎那에 包含된 여러가지의 中間의 動因과 關聯되어 잇는 까닭이다。『쥬리시ー즈』가 嚴密한『리얼리즘』의 獨立된 作品임에도 不拘하고 獨自로서의 傳達力이 不完全하며 따라서 언제까지나 神秘的面貌를 가지게되는 原因은 勿論『內的獨白』이란 技法自體의缺陷에도 잇지만 特히 先驗的인 그리고 外延的인描寫가 部分的으로는 잇서도 原則的으로 拒否된때문이다 여기에우리는『쥬리시ー즈』의先驗的描寫로서『靑年期의藝術家의 肖像』을 가젓고 外延的描寫로서『더블린의사람들』을가젓다。萬若『쥬리시ー즈』를 舞臺에선 俳優라고 한다면『肖像』은 近景이요『더블린의 사람들』은 遠景인것이다。『靑年期의藝術家의 肖像』은『쥬리시ー즈』의 副主人公『다ー다러스』(쬬이스自身)의 精神的 感情的發展을 極히 正確한 그러면서도『리ー리컬』한 筆致로 그린作品이다。그것은 또『더블린의 사람들』과 함께 [illegible] 敍情詩形式에 該當하는 作品이다。그리고『더블린의 사람들』속에 收容된 十五篇의作品은 모두『쬬이스』의 [illegible]『더블린』의 環境描寫인것이다。우리는 그가『더블린』의 地名、店名、街路名、또는 人物들이 다시『쥬리시ー즈』에도 登場하는것을 볼수잇다。이것만으로써도 우리는 얼마나『쬬이스』가 用意周到한 意識的作家인가를 헤아릴수 잇다。그것의 詳細한 論證은 그의 全作品과 關聯을 시켜가며 論하는 機會에서 하기로한다。

以上에서 나는다만 本能的作家와 意識的作家의 區別을 그들이 作品을 制作하는態度에 따라서 한데不過하다。그것은 다시그들의 言語使用의 態度에따라서도 할수잇다고 생각한다。小說은元來 別個的인、그러나서로密接한 關係를 맺고잇는 두개의價値로써 成立된것이다。即、言語의 價値와 生活의 價値、換言하면 藝術的價値와 經驗的 價値가 그것이다。그중의 하나인 藝術的價値를 構成하는것은 言語의使用價値 以外의 아모것도 아니다。그런데 言語의 使用價値는 文學表現의道具로써의 言語를 意識的으로 征服하여、思考된 世界를 表現할 目的으로 使用하는곳에 비로소 생기는것이다。그때 外面的인 文章法가튼것은 一考의價値도업다。作家의思考를皮外視한 言語의 使用이라는것은 한갓修辭學의 意義박게 가질수업는것이니까―『쬬이스』의 境遇、言語는決코 單純한말의 問題엿스며 思考의問題엿다。魂의問題엿다。作家는『靑年期의藝術家의肖像』二百二十一頁에서 英國人의 學監을 相對로 美學에 對한 論爭을하며 內心으로 이가치외친다。(原文省略)

『우리가 사용하며잇는 말은 내것이기전에 그의 것이다。家庭、救世主、麥酒、主人이가튼 말들은 그의입술과 내입술우에서 얼마나판이해지는가! 나는 적신적 이말을 입에서 흘릴수도 업다。그처럼 생소한 영어는 내게대해서는 언제까지나 영부의말이다。나는 영어의 맨들어준말도 바더드리질도업다。내목소리는그 말을 따라가기에 숨차한다 내영은 영어의 그늘속에서 초조해한다。』

旣成言語에 對한 어가튼 憤 [illegible] ……(계속)

修養

合理的心身鍛鍊法 (一)

陸軍中將 秦眞次

一、緒言

心身鍛鍊의 極致는心身一致、知行合一로서 宗敎的으로말하면 神人一體다。日本精神의 精華인『마꼬도』의 마음과 全然一致한다。그래서 이心身一致의 域에 達하기위한 修養法으로 敎練은 實로完全無缺한 最良法이다。心身의 鍛鍊을 目的으로할 學校敎練及靑訓의 敎練은 그鍛練하는모양에 엇서서 軍隊의敎練과 若干그뜻을 달리해야한다。그런데 從來는 너무나 軍隊그대로의 訓練에 偏頗하여 德目本位로 敎練을하는 著意가업는 傾向이잇다。以下德目本位의 敎練에 關하여 多年硏究한 結果를 發表하야 學校配屬將校及靑訓指導員의參考에 供코저한다。記述의 順序로는 于先敎練과『마지메』敎練과修養 精神敎練과武術、敎練과『스포ー츠』敎練과德目과의 關係를 說하고끝으로 日本本位의 敎練의 實施法에 대하야 一例를 보이기로한다。

二、敎練과『마지메』

敎練과『마지메』는 곤홀래긴 關係로서『마지메』를 떠나서는 敎練의價値는업다 그럼으로 于先『마지메』와의 關係를 說明하는데는 于先『마지메』라는것의 本義로부터 決定하고 달려드러야한다。그런데『마지메』라는것은 古來로 漢字로는『眞面目』이라고쓰 [illegible]

第一、마음의사이가 느러젓거던 [illegible] 第二、身體의사이가 느러젓거던 [illegible] 第三、마음과몸과의사이에 [illegible]

[illegible]

朝鮮美術史要 (完)

安自山

七、餘言

東洋에잇서 그文化進步의 階段的現象이 繼續的이엇거니 同一한 調子로 되어온것은 朝鮮文化史라 생각한다。中國歷史는 大統一下에서 封建制度로나려오매 그文化精神은 事大的이오 獨創的이다 그러나 朝鮮古代史는 封建制度가엇시 部落自治制도어 自由的 進化의歸納的으로 나려왓다。그래서 그統一的精神이라것은 宗敎的信仰또는 祖先崇拜로 心에 잇섯다。그러므로 太古로부터 三國時代까지의 美術은 [illegible] 統一의 樣式이업서 地方色을 가진고나려왓다。[illegible] 大新羅文化를 비저내게되니 그로부터 高麗를거처 李朝까지 오면서 古代의 意想及材料를 因受하여 發達을 展開해왓다。

오늘에 와서 文化進步의 諸階段을 整理하여 前부터 傳來하는 美術品을 一堂에陳列하고 그것을周覽하면古典式 外來式 또는新奇拔의多種多樣式으로되어잇다。이多樣式의 表現은 某某外學者들은 이것에對하여 中國歷代文化의 感化를 하되 그것을模倣한것이라 어디가지고 그러나 그는獨創이라한다。自來로 文化上 形式方面에는外來의 影響이엇지아니하나 [illegible]

[illegible]

孫子講義

李昇圭

火攻篇(二)

火發而兵靜者는 待而勿攻이니라

【註】杜牧이日 火가發하되 兵이靜한者는 [illegible] 타지아니하고 兵이靜하는者는 敵이本來防備가 잇슴이니 可히치지말고 그變함을기다릴지니라

【通解】火가發하되 兵이靜한 [illegible]

極其火力하여 可從而從之하고 不可從而止니라

【註】그火力을極하게하여 그쫓차칠만하거던 쫓차치고、그러치안커던 그칠지니라

【通解】그火力을 極하게하여 可히從할것이면從하고 可히從치못하겟스면 그칠지니라

火可發於外오 無待於內니 以時發之니라

【註】賈林이日 火는 前히 바 [illegible]

火發上風이어든 無攻下風이니라

【註】[illegible]

書風은久하고 夜風은止니라

【註】[illegible]

凡軍은 必知有五火之變하야 以數守之니라

【註】[illegible]

故로以火佐攻者는 明하고 以水佐攻者는 強이니

【註】[illegible]

水는 可以絕이오 不可以奪이니라

【註】[illegible]

世界의귀

英國學生의 勤勞奉仕

【倫敦特電同盟】英國貴族의 傳統을 그대로 바든『이ー튼』이나『하라우』의學生이『크리켓트』(작난의一種)의 막대대신 망이나 호미를잡고 일하고잇다면 모르나 英國農務當局은 未曾有의 國難에 處하여 食糧의 自給自足을 企圖하기 위하여 十四歲부터 十七歲까지의 少年을勞動力의不足에우는 農村으로 動員하기로되어 [illegible] 各中學校에서는 代數며 地歷이며 羅典文典과 함께『農業』의 基礎敎育을 開始하여 秋收때에는 乾草를 맨드는법 감자파기 酪農수수 家畜飼養等 가벼운勞動을 시작하리라한다 그들은農家에 分宿해서 附近兵營으로부터 兵食을支給 바드면서 일하리라한다。

民主主義의定義

【市俄古發同盟】市古 歷史硏究會의 調査에依하면 歐洲戰爭勃發以來『에이브라함·린컨』에잇는것은 유리箱子를보려오는사람이 매우부러다고한다 그小箱子속에는『데모크라시의定義』라는『린컨』의親筆이드러잇는데거기는 이러케씌워잇다『나는奴隸가되고 싶지안타 마찬가지로 奴隸의主人도되고십지안타 이것이나의『데모크라시』에對한表現이여서 모든이相違를 逸脫하는것은『데모크라시』는아니다』

[illegible]

新刊紹介

野談 六月號 發行所 京城府大門通四丁目六四 野談社 振替京城二一八三六番 定價二十錢 送料一錢

第五回 音樂콩쿠르 今秋開催

詳細追後發表

指定曲目 審査委員會決定發表

聲樂部

一、나의女王……브람스 (Wie bist du Meine Koenigin)

二、사랑의노래……브람스 (Minnelied)

三、小夜曲……리카르트 스트라우쓰 (Staendchen)

四、두명의精兵……슈ー만 (Die Beide Grenadiere)

提琴部

콘첼트(D短調 十九番)……크로이처 第一樂章 (Konzert Dmoll No.19)

첼로部

콘첼트四番 G長調…폴퍼만 (Concerto No. 4 G Dur. Op65)

洋琴部

奏鳴曲(A長調)……모차르트 全樂章(反復不要) (Sonate No.14) (Variation) A Dur

主―催―朝―鮮―日―報―社

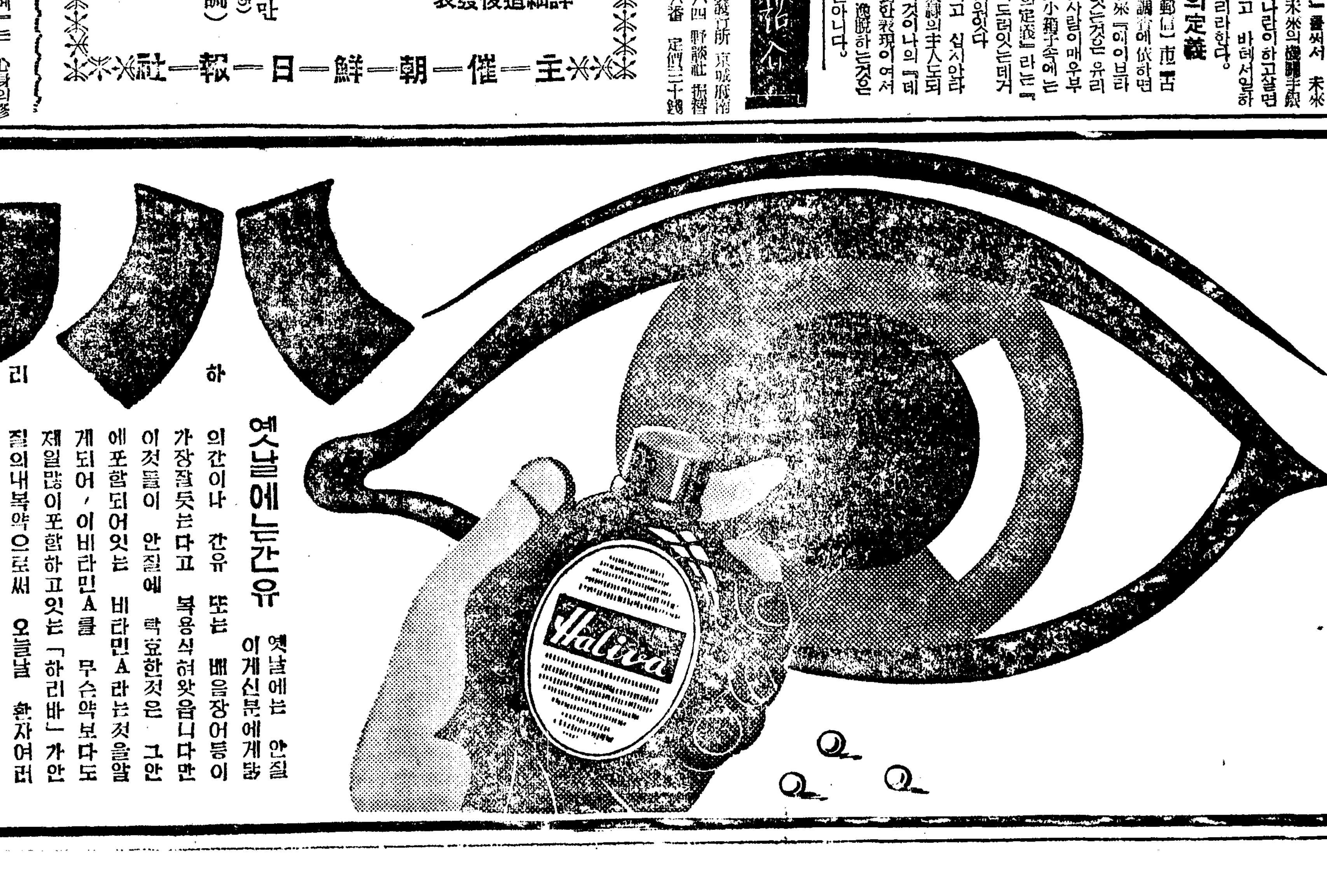

안질의내복약

요새에는 一년중에서 가장안질에걸니기쉬운때입니다 즉 밤눈어두어지는증 눈다랙이 눈술이진믈너지는등……의여러가지의안질파 시력이감퇴되시는분은 안약보다도 먼저 체내에영양을 충실식혀주시는것이 가장신속 적확한료법입니다

バリハ 하리바

옛날에는간유

옛날에는 안질의간이나 간유 또는 배음장어등이 이게신분에게당가장잘듯는다고 복용식혀왓읍니다만 이것들이 안질에 특효한것은 그안에포함되어잇는 비타민A라는것을알게되어、이비타민A를 무슨약보다도 제일많이포함하고잇는「하리바」가안질의내복약으로써 오늘날 환자여러분의상용을받게된까닭입니다

더구나「하리바」는 지금까지의보통의간유와달너 그흉한고기비린냄새가조곰도나지않을뿐만아니라 위장에장해를주는법이없음으로 春夏秋冬어느때나 맛나게먹을수잇는간유로써 大人은一日三粒 小兒은一—二粒으로 충족한영약인만큼 그의내복으로안질이快治되엇다고謝禮狀이 全國에서殺到되는까닭도 이에잇읍니다

百粒……二圓五十錢 五百粒……十圓五十錢 全道藥房에잇음

東京市日本橋區本町二丁目 株式會社 田邊元三郞商店

大阪市東區道修町三丁目 株式會社 田邊五兵衛商店

米國國民經濟事情 ②
自給自足에 限界
對外貿易이 亦是重大

自給自足은不可能

從來부터 一貫하여 保護主義政策을 取하여온 米國이 最近에 이르러서는 그 高關稅主義의 緩和政策을 取하고 特히 이것을 一層 積極的으로 具體化한 互惠通商政策을 同國通商政策의 中心課題로하게 된것도 그 保護主義에 對한 外國의 報復關稅라는 現象的인 理由에 그치지 안코 다시 一步前進하여 米國經濟의 伸張을 維持할수 업게된데에 根本理由가 잇는것을 알아야 한다。

一方 루—스벨트 政府의 國內經濟政策의 中心이 消費經濟에 잇는것도 亦是現在 米國內 生産業이 自力으로서 好景氣로 轉向시킬 能力이 업는것을 意味하는 것으로서 이事實은 同國經濟의 現狀을 말하는 것이라 하겟다。 [illegible]

貿易一割說의 眞相

米國經濟의 消長은 이와가치 그 貿易— 輸出貿易에 依存하는것이 [illegible]

經濟事犯絶滅企圖
緊急勅令으로罰則强化
惡質犯罪一掃코자檢察陣强化

【東京】經濟統制가 進展됨에따라 不法行爲를하는 惡質犯罪가 累加되어 闇取引을 爲始하여 여러가지의 經濟不法行爲가 續出되고잇는데 政府에서는 그根本原因인 機構의 不備를 急히整備할것은 勿論이지만 反面에 그 取締를 一層嚴重히 하고저 過般來企劃院에서 商工、農林、內務、司法의 關係 各省으로부터 各其擔任者를 招集하고 對策을 講究하엿다 그리고 現行의 經濟犯의 罰則은 너무輕하다는 意見이 잇서 [illegible] 各關係官 사이에서는 罰則强化에 關해서는 完全히 意見이 一致되어 如左하다

(一)現行刑法의 改正草案中에는 經濟事犯取締에對해서 매우嚴重한罰則을 規定하엿스나 그것은 議會의通過를기다려서實施하자면 時期가늣다

(二)다음으로 國家總動員法의罰則改正案이잇스나 이것亦是議會의承認이必要하므로 卽時實行할수업다

(三)結局緊急勅令에 依할수밧게업다는意見이 決定的이며그具體的細目에對해서는 繼續하여 企劃院에서 協議檢討하기로되엿다 그리고 現行取締上 가장不便한것은檢察陣의 不足이므로 罰則强化具體案의 審議와 倂行하여 檢察陣의 强化에對해서도 그準備를進行시키고잇다 [illegible]

消費徹底規正
遊興·百貨店方面等極度抑壓
商工省의原案決定

【東京】低物價政策을 堅持하고 惡性인플레를 防止하기에 努力하는政府에서는 近日中에도디어 消費規正을 斷行하기로되어 過般來各省마다 各各其所管事項方面의 消費規正原案을 提出하도록 要求하엿던바 今般商工省關係의 原案이如左히 決定되엿다

消費規正案

遊興方面消費規正

(가) 料理店、카페ー、빠ー、待合等의營業時間을午後十時까지로할것
(나) 右遊興家屋及設備의新設、增設을禁止할것
(다) 前記方面에의 遊興客의送迎에 使用하는自動車의 利用을禁止할것
(라) 遊山及溫泉列車의 廢止(汽車料金의値上으로써함)
(마) 會社의慰安團體旅行中止
(바) 音樂會、演劇、映畵等은 休日午前中은 休演할것
(사) 音樂會、演劇、相撲等의 入場券을 購入할境遇에는 그와同額의 國債를强制的으로 購入시킬것
(아) 音樂會、演劇、相撲等의 入場券을 各會社마다 購入하여 勤勞者에게 分配하는 意味에서 이것을無料로 配布하는事도考慮할것

百貨店消費規正

(가) 商品券의 發行量은 前年의實績을超過하여 發行치못할것
(나) 陳列窓에 奢侈品을 陳列함을 禁止할것
(다) 店內에잇서서 奢侈品으로看做되는 商品의 宣傳廣告를禁止할것

新聞雜誌에 關한消費規正

(가) 遊興을助長하고奢侈를 誘致함과가튼 或은 不急不用하다고볼수잇는 新聞雜誌의發行을禁止할것
(나) 新聞雜誌를 整理하여 廣告量을 節約할것

精動에의要求事項

(가) 精動에 要求하여 遊興場所街頭에잇서서 消費節約의標語를 揭示하는等 節約을喚起하는 積極的運動을 要求할것

英爲替管理再强化具體策
對英電信賣一志二片臺로

【東京電話同盟】八日正金入電에 依하면 英國爲替管理의 第三次 外貨保有報表에依하여 [illegible] 十二仙으로 十二仙의 大幅 [illegible] 對英電信賣 [illegible] 一片高의 [illegible]

產金買入會社案
經費補助가問題!

[illegible]

"主要驛三店以上"
營業權許價差益三年以上補償
運輸同盟會에서陳情

朝鮮運輸同盟會 陳情員十六名(各地代表者)은 六月八日午後에 [illegible] 決議 [illegible]

陳情書要旨

一、一驛一店、最主要驛에는 三店以上의 實現을期할것
一、營業權許價는 [illegible] 年以上을 補償할것

鮮銀券膨脹
日銀券收縮

[illegible]

農村三團體調整
朝鮮事業聯合會
今秋新穀期까지設置

[illegible]

經濟統制協力會
具體的準備着手

[illegible]

時計貴金屬商組
優良店員表彰式

[illegible]

簡保融通申請
千五百萬圓
未曾有의需要增大

[illegible]

助成會委員除名

[illegible]

濠洲產大麥
九千吨入荷
十六日釜山에

[illegible]

上旬對外貿易
出超五百五十萬圓

[illegible]

工業用火藥販賣價格

工業用火藥類卸賣販賣價格

銘柄別	單位	價格
黑色鑛山火藥	一箱(二五瓩入)	[illegible]
松級	〃	[illegible]
櫻一號級	〃	[illegible]
櫻二號級	〃	[illegible]
新櫻一號級	〃	[illegible]
新櫻二號級	〃	[illegible]
桐一號級	〃	[illegible]
桐二號級	〃	[illegible]
杉級硝安爆藥	〃	[illegible]
二號硝安爆藥	〃	[illegible]

工業用火藥類小賣販賣價格

[illegible]

銘柄內容細別表

[illegible]

株式
動機待로採合

[illegible]

證券交流

[illegible]

國內政局注視

[illegible]

現物浮動

[illegible]

今日現株市勢

[illegible]

自轉車、리야카及三輪車用
다이야中袋

[illegible]

燐灰石調查
林技師派遣

【東京電話同盟】肥料問題가 [illegible]

海外經濟

[illegible]

銀行券

[illegible]

金利手形交換

[illegible]

對外爲替

[illegible]

株式

[illegible]

棉花

[illegible]

綿布

[illegible]

生糸

[illegible]

鰯油粕·麥粉

[illegible]

物價 · 果物 · 菜蔬

[illegible]

株式 東 賣買

東亞證券

京城黃金町 [illegible]

三國志【211】

韓龍雲 譯
雄超 畵

黃祖와孫權(三)

[illegible]